Auditoría Superior del Estado de Yucatán
Estado de Situación Financiera
Al 31 de Diciembre del 2022.
(Cifras en Pesos)

CONCEPTO	Año 2022	Año 2021
ACTIVO		
Activo Circulante		
Efectivo y Equivalentes	5,505,068.68	5,052,911.14
Derechos a Recibir Efectivo o Equivalentes	1,392,744.71	1,315,244.71
Derechos a Recibir Bienes o Servicios	0.00	0.00
Inventarios	0.00	0.00
Almacenes	0.00	0.00
Estimación por Pérdida o Deterioro de Activos Circulantes	0.00	0.00
Otros Activos Circulantes	0.00	0.00
Total de Activos Circulantes	**6,897,813.39**	**6,368,155.85**
Activo No Circulante		
Inversiones Financieras a Largo Plazo	0.00	0.00
Derechos a Recibir Efectivo o Equivalentes a Largo Plazo	0.00	0.00
Bienes Inmuebles, Infraestructura y Construcciones en Proceso	0.00	0.00
Bienes Muebles	22,779,877.99	22,247,154.51
Activos Intangibles	728,087.11	681,803.11
Depreciación, Deterioro y Amortización Acumulada de Bienes	-20,323,109.57	-18,682,290.22
Activos Diferidos	0.00	0.00
Estimación por Pérdida o Deterioro de Activos no Circulantes	0.00	0.00
Otros Activos no Circulantes	0.00	0.00
Total de Activos No Circulantes	**3,184,855.53**	**4,246,667.40**
TOTAL DEL ACTIVO	**10,082,668.92**	**10,614,823.25**

CONCEPTO	Año 2022	Año 2021
PASIVO		
Pasivo Circulante		
Cuentas por Pagar a Corto Plazo	4,326,418.93	5,323,851.00
Documentos por Pagar a Corto Plazo	0.00	0.00
Porción a Corto Plazo de la Deuda Pública a Largo Plazo	0.00	0.00
Títulos y Valores a Corto Plazo	0.00	0.00
Pasivos Diferidos a Corto Plazo	0.00	0.00
Fondos y Bienes de Terceros en Garantía y/o Administración a Corto Plazo	0.00	0.00
Provisiones a Corto Plazo	0.00	0.00
Otros Pasivos a Corto Plazo	0.00	0.00
Total de Pasivos Circulantes	**4,326,418.93**	**5,323,851.00**
Pasivo No Circulante		
Cuentas por Pagar a Largo Plazo	0.00	0.00
Documentos por Pagar a Largo Plazo	0.00	0.00
Deuda Pública a Largo Plazo	0.00	0.00
Pasivos Diferidos a Largo Plazo	0.00	0.00
Fondos y Bienes de Terceros en Garantía y/o en Administración a Largo Plazo	0.00	0.00
Provisiones a Largo Plazo	1,202,011.68	1,202,011.68
Total de Pasivos No Circulantes	**1,202,011.68**	**1,202,011.68**
TOTAL DEL PASIVO	**5,528,430.61**	**6,525,862.68**
HACIENDA PÚBLICA/ PATRIMONIO		
Hacienda Pública/Patrimonio Contribuido	**0.00**	**0.00**
Aportaciones	0.00	0.00
Donaciones de Capital	0.00	0.00
Actualización de la Hacienda Pública / Patrimonio	0.00	0.00
Hacienda Pública/Patrimonio Generado	**4,554,238.31**	**4,088,960.57**
Resultados del Ejercicio (Ahorro / Desahorro)	460,976.88	177,682.95
Resultados de Ejercicios Anteriores	4,093,261.43	3,911,277.62
Revalúos	0.00	0.00
Reservas	0.00	0.00
Rectificaciones de Resultados de Ejercicios Anteriores	0.00	0.00
Exceso o Insuficiencia en la Actualización de la Hacienda Publica/Patrimonio	**0.00**	**0.00**
Resultado por Posición Monetaria	0.00	0.00
Resultado por Tenencia de Activos no Monetarios	0.00	0.00
Total Hacienda Pública/ Patrimonio	**4,554,238.31**	**4,088,960.57**
TOTAL DEL PASIVO Y HACIENDA PÚBLICA / PATRIMONIO	**10,082,668.92**	**10,614,823.25**

Bajo protesta de decir verdad declaramos que los Estados Financieros y sus Notas son razonablemente correctos y responsabilidad del emisor

Auditoría Superior del Estado de Yucatán
Estado de Actividades
Del de 01 Enero al 31 de Diciembre del 2022.
(Cifras en Pesos)

Concepto	2022	2021
INGRESOS Y OTROS BENEFICIOS		
Ingresos de la Gestión	**19,451.60**	**27,120.82**
Impuestos	0.00	0.00
Cuotas y Aportaciones de Seguridad Social	0.00	0.00
Contribuciones de Mejoras	0.00	0.00
Derechos	0.00	0.00
Productos	19,451.60	27,120.82
Aprovechamientos	0.00	0.00
Ingresos por Venta de Bienes y Servicios	0.00	0.00
Participaciones, Aportaciones, Convenios, Incentivos Derivados de la Colaboración Fiscal, Fondos Distintos de Aportaciones, Transferencias, Asignaciones, Subsidios y Subvenciones, y Pensiones y Jubilaciones	**91,160,713.18**	**87,814,505.60**
Participaciones, Aportaciones, Convenios, Incentivos Derivados de la Colaboración Fiscal y Fondos Distintos de Aportaciones	0.00	110.00
Transferencias, Asignaciones, Subsidios y Subvenciones, y Pensiones y Jubilaciones	91,160,713.18	87,814,395.60
Otros Ingresos y Beneficios	**0.00**	**0.00**
Ingresos Financieros	0.00	0.00
Incremento por Variación de Inventarios	0.00	0.00
Disminución del Exceso de Estimaciones por Pérdida o Deterioro u Obsolescencia	0.00	0.00
Disminución del Exceso de Provisiones	0.00	0.00
Otros Ingresos y Beneficios Varios	0.00	0.00
Total de Ingresos y Otros Beneficios	***91,180,164.78***	***87,841,626.42***
GASTOS Y OTRAS PÉRDIDAS		
Gastos de Funcionamiento	**89,078,368.55**	**85,909,495.53**
Servicios Personales	66,016,967.22	64,253,134.26
Materiales y Suministros	3,874,674.06	3,650,425.56
Servicios Generales	19,186,727.27	18,005,935.71
Transferencias, Asignaciones, Subsidios y Otras Ayudas	**0.00**	**0.00**
Transferencias Internas y Asignaciones al Sector Público	0.00	0.00
Transferencias al Resto del Sector Público	0.00	0.00
Subsidios y Subvenciones	0.00	0.00
Ayudas Sociales	0.00	0.00
Pensiones y Jubilaciones	0.00	0.00
Transferencias a Fideicomisos, Mandatos y Contratos Análogos	0.00	0.00
Transferencias a la Seguridad Social	0.00	0.00
Donativos	0.00	0.00
Transferencias al Exterior	0.00	0.00
Participaciones y Aportaciones	**0.00**	**0.00**
Participaciones	0.00	0.00
Aportaciones	0.00	0.00
Convenios	0.00	0.00
Intereses, Comisiones y Otros Gastos de la Deuda Pública	**0.00**	**0.00**
Intereses de la Deuda Pública	0.00	0.00
Comisiones de la Deuda Pública	0.00	0.00
Gastos de la Deuda Pública	0.00	0.00
Costo por Coberturas	0.00	0.00
Apoyos Financieros	0.00	0.00
Otros Gastos y Pérdidas Extraordinarias	**1,640,819.35**	**1,754,447.94**
Estimaciones, Depreciaciones, Deterioros, Obsolescencia y Amortizaciones	1,640,819.35	1,754,447.94
Provisiones	0.00	0.00
Disminución de Inventarios	0.00	0.00
Otros Gastos	0.00	0.00
Inversión Pública	**0.00**	**0.00**
Inversión Pública no Capitalizable	0.00	0.00
Total de Gastos y Otras Pérdidas	***90,719,187.90***	***87,663,943.47***
Resultados del Ejercicio (Ahorro/Desahorro)	***460,976.88***	***177,682.95***

Bajo protesta de decir verdad declaramos que los Estados Financieros y sus Notas son razonablemente correctos y responsabilidad del emisor

Auditoría Superior del Estado de Yucatán
Estado de Variación en la Hacienda Pública
Del 01 de Enero al 31 de Diciembre del 2022.
(Cifras en Pesos)

Concepto	Hacienda Pública/Patrimonio Contribuido	Hacienda Pública/Patrimonio Generado de Ejercicios Anteriores	Hacienda Pública/Patrimonio Generado del Ejercicio	Exceso o Insuficiencia en la actualización de la Hacienda Publica/Patrimonio	TOTAL
Hacienda Pública/Patrimonio Contribuido Neto de 2021	**0.00**	**0.00**	**0.00**	**0.00**	**0.00**
Aportaciones	0.00	0.00	0.00	0.00	0.00
Donaciones de Capital	0.00	0.00	0.00	0.00	0.00
Actualización de la Hacienda Pública/Patrimonio	0.00	0.00	0.00	0.00	0.00
Hacienda Pública/Patrimonio Generado Neto de 2021	**0.00**	**3,911,277.62**	**177,682.95**	**0.00**	**4,088,960.57**
Resultados del Ejercicio (Ahorro/Desahorro)	0.00	0.00	177,682.95	0.00	177,682.95
Resultados de Ejercicios Anteriores	0.00	3,911,277.62	0.00	0.00	3,911,277.62
Revalúos	0.00	0.00	0.00	0.00	0.00
Reservas	0.00	0.00	0.00	0.00	0.00
Rectificaciones de Resultados de Ejercicios Anteriores	**0.00**	**0.00**	**0.00**	**0.00**	**0.00**
Exceso o Insuficiencia en la actualización de la Hacienda Publica/Patrimonio Neto de 2021	**0.00**	**0.00**	**0.00**	**0.00**	**0.00**
Resultado por posición Monetaria	0.00	0.00	0.00	0.00	0.00
Resultado por Tenencia de Activos no Monetarios	0.00	0.00	0.00	0.00	0.00
Hacienda Pública/Patrimonio Neto Final de 2021	**0.00**	**3,911,277.62**	**177,682.95**	**0.00**	**4,088,960.57**
Cambios en la Hacienda Pública/Patrimonio Contribuido Neto de 2022	**0.00**	**0.00**	**0.00**	**0.00**	**0.00**
Aportaciones	0.00	0.00	0.00	0.00	0.00
Donaciones de Capital	0.00	0.00	0.00	0.00	0.00
Actualización de la Hacienda Pública/Patrimonio	0.00	0.00	0.00	0.00	0.00
Variaciones de la Hacienda Pública/Patrimonio Generado Neto de 2022	**0.00**	**181,983.81**	**283,293.93**	**0.00**	**465,277.74**
Resultados del Ejercicio (Ahorro/Desahorro)	0.00	0.00	460,976.88	0.00	460,976.88
Resultados de Ejercicios Anteriores	0.00	181,983.81	-177,682.95	0.00	4,300.86
Revalúos	0.00	0.00	0.00	0.00	0.00
Reservas	0.00	0.00	0.00		0.00
Rectificaciones de Resultados de Ejercicios Anteriores	0.00	0.00	0.00	0.00	0.00
Cambios en el Exceso o Insuficiencia en la actualizacion de la Hacienda Publica /Patrimonio Neto de 2022	**0.00**	**0.00**	**0.00**	**0.00**	**0.00**
Resultado por Posicion Monetaria	0.00	0.00	0.00	0.00	0.00
Resultado por Tenencia de Activos no Monetarios	0.00	0.00	0.00	0.00	0.00
Hacienda Pública / Patrimonio Neto Final 2022	**0.00**	**4,093,261.43**	**460,976.88**	**0.00**	**4,554,238.31**

Bajo protesta de decir verdad declaramos que los Estados Financieros y sus Notas son razonablemente correctos y responsabilidad del emisor

Auditoria Superior del Estado de Yucatán
Estado de Cambios en la Situación Financiera
Del 01 de Enero al 31 de Diciembre del 2022.
(Cifras en Pesos)

Concepto	Origen	Aplicación
ACTIVO	**1,640,819.35**	**1,108,665.02**
Activo Circulante		**529,657.54**
Efectivo y Equivalentes		452,157.54
Derechos a Recibir Efectivo o Equivalentes		77,500.00
Derechos a Recibir Bienes o Servicios		
Inventarios		
Almacenes		
Estimación por Pérdida o Deterioro de Activos Circulantes		
Otros Activos Circulantes		
Activo No Circulante	**1,640,819.35**	**579,007.48**
Inversiones Financieras a Largo Plazo		
Derechos a Recibir Efectivo o Equivalentes a Largo Plazo		
Bienes Inmuebles, Infraestructura y Construcciones en Proceso		
Bienes Muebles		532,723.48
Activos Intangibles		46,284.00
Depreciación, Deterioro y Amortización Acumulada de Bienes	1,640,819.35	
Activos Diferidos		
Estimación por Pérdida o Deterioro de Activos no Circulantes		
Otros Activos no Circulantes		
PASIVO		**997,432.07**
Pasivo Circulante		**997,432.07**
Cuentas por Pagar a Corto Plazo		997,432.07
Documentos por Pagar a Corto Plazo		
Porción a Corto Plazo de la Deuda Pública a Largo Plazo		
Títulos y Valores a Corto Plazo		
Pasivos Diferidos a Corto Plazo		
Fondos y Bienes de Terceros en Garantía y/o Administración a Corto Plazo		
Provisiones a Corto Plazo		
Otros Pasivos a Corto Plazo		
Pasivo No Circulante		
Cuentas por Pagar a Largo Plazo		

Auditoria Superior del Estado de Yucatán Estado de Cambios en la Situación Financiera Del 01 de Enero al 31 de Diciembre del 2022. (Cifras en Pesos)		
Concepto	**Origen**	**Aplicación**
Documentos por Pagar a Largo Plazo		
Deuda Pública a Largo Plazo		
Pasivos Diferidos a Largo Plazo		
Fondos y Bienes de Terceros en Garantía y/o en Administración a Largo Plazo		
Provisiones a Largo Plazo		
HACIENDA PÚBLICA/ PATRIMONIO	**465,277.74**	
Hacienda Pública/Patrimonio Contribuido		
Aportaciones		
Donaciones de Capital		
Actualización de la Hacienda Pública / Patrimonio		
Hacienda Pública/Patrimonio Generado	**465,277.74**	
Resultados del Ejercicio (Ahorro / Desahorro)	283,293.93	
Resultados de Ejercicios Anteriores	181,983.81	
Revalúos		
Reservas		
Rectificaciones de Resultados de Ejercicios Anteriores		
Exceso o Insuficiencia en la Actualización de la Hacienda Pública/Patrimonio		
Resultado por Posición Monetaria		
Resultado por Tenencia de Activos no Monetarios		

Bajo protesta de decir verdad declaramos que los Estados Financieros y sus Notas son razonablemente correctos y responsabilidad del emisor

Auditoria Superior del Estado de Yucatán

Estado de Flujo de Efectivo

Del 01 de Enero al 31 de Diciembre del 2022

Concepto		2022	2021
Flujos de Efectivo de las Actividades de Operación			
Origen		**91,180,164.78**	**87,841,626.42**
	Impuestos	0.00	0.00
	Cuotas y Aportaciones de Seguridad Social	0.00	0.00
	Contribuciones de mejoras	0.00	0.00
	Derechos	0.00	0.00
	Productos	19,451.60	27,120.82
	Aprovechamientos	0.00	0.00
	Ingresos por Venta de Bienes y Servicios	0.00	0.00
	Participaciones,Aportaciones, Convenios, Incentivos derivados de la colaboracion fiscal y fondos distintos de aportaciones.	0.00	110.00
	Transferencias, Asignaciones y Subsidios y Otras ayudas	91,160,713.18	87,814,505.60
	Otros Origenes de Operación	0.00	0.00
Aplicación		**90,453,020.07**	**88,662,115.25**
	Servicios Personales	65,755,438.73	64,239,834.27
	Materiales y Suministros	3,576,771.44	3,523,509.96
	Servicios Generales	18,832,746.67	17,113,410.34
	Transferencias Internas y Asignaciones al Sector Público	0.00	0.00
	Transferencias al resto del Sector Público	0.00	0.00
	Subsidios y Subvenciones	0.00	0.00
	Ayudas Sociales	0.00	0.00
	Pensiones y Jubilaciones	0.00	0.00
	Transferencias a Fideicomisos, Mandatos y	0.00	0.00
	Transferencias a la Seguridad Social	0.00	0.00
	Donativos	0.00	0.00
	Transferencias al Exterior	0.00	0.00
	Participaciones	0.00	0.00
	Aportaciones	0.00	0.00
	Convenios	0.00	0.00
	Otros Aplicaciones de Operación	2,288,063.23	3,785,360.68
Flujos Netos de Efectivo por Actividades de Operación		**727,144.71**	**-820,488.83**
Flujos de Efectivo de las Actividades de Inversión			
Origen		**0.00**	**0.00**
	Bienes Inmuebles, Infraestructura y	0.00	0.00
	Bienes Muebles	0.00	0.00

Auditoria Superior del Estado de Yucatán

Estado de Flujo de Efectivo

Del 01 de Enero al 31 de Diciembre del 2022

Concepto	2022	2021
Otros Orígenes de Invresión	0.00	0.00
Aplicación	**274,987.17**	**558,444.01**
Bienes Inmuebles, Infraestructura y	0.00	0.00
Bienes Muebles	228,703.17	558,444.01
Otras Aplicaciones de Inversión	46,284.00	0.00
Flujos Netos de Efectivo por Actividades de Inversión	**-274,987.17**	**-558,444.01**
Flujo de Efectivo de las Actividades de Financiamiento		
Origen	**0.00**	**0.00**
Endeudamiento Neto	0.00	0.00
Interno	0.00	0.00
Externo	0.00	0.00
Otros Origenes de Financiamiento	0.00	0.00
Aplicación	**0.00**	**0.00**
Servicios de la Deuda	0.00	0.00
Interno	0.00	0.00
Externo	0.00	0.00
Otras Aplicaciones de Financiamiento	0.00	0.00
Flujos netos de Efectivo por Actividades de Financiamien	**0.00**	**0.00**
Incremento/Disminución Neta en el Efectivo y Equivalentes al Efectivo	**452,157.54**	**-1,378,932.84**
Efectivo y Equivalentes al Efectivo al inicio del Ejercicio	5,052,911.14	6,431,843.98
Efectivo y Equivalentes al Efectivo al final del Ejercicio	**5,505,068.68**	**5,052,911.14**

Bajo protesta de decir verdad declaramos que los Estados Financieros y sus Notas son razonablemente correctos y responsabilidad del emisor

Notas a los Estados Financieros
Al 31 de Diciembre del 2022.
Pesos

Ente Público: Auditoria Superior del Estado.

Con el propósito de dar cumplimiento a los artículos 46 y 49 de la Ley General de Contabilidad Gubernamental, los entes públicos deberán acompañar notas a los estados financieros cuyos rubros así lo requieran teniendo presente los postulados de revelación suficiente e importancia relativa, con la finalidad que la información sea de mayor utilidad para los usuarios.

A continuación, se presenta los tres tipos de notas que acompañan a los estados, a saber:

a) Notas de desglose;

b) Notas de memoria (cuentas de orden), y

c) Notas de gestión administrativa.

a) NOTAS DE DESGLOSE

I) Notas al Estado de Situación Financiero

Activo

Nota 1 Efectivo y equivalente en efectivo.

La cuenta de bancos representa el 100 % del rubro de efectivo y equivalentes, este se integra de la siguiente manera:

CONCEPTO	2022
BANCOS/TESORERIA	$5,505,068.68
Total	**$5,505,068.68**

Nota 2 y 3 Derechos a recibir Efectivo y Equivalentes y Bienes o Servicios a Recibir

Notas a los Estados Financieros
Al 31 de Diciembre del 2022.
Pesos

Ente Público: Auditoria Superior del Estado.

Los rubros derechos a recibir efectivo o equivalentes y Bienes o Servicios a Recibir, presenta cuentas por cobrar las cuales se integran de la siguiente manera:

CUENTA	2022
Deudores Diversos por Cobrar a Corto Plazo	$ 1,310,041.32
Deudores por Anticipos de la Tesorería a Corto Plazo	$ 5,203.39
Préstamos Otorgados a Corto Plazo	77,500.00
Anticipo a Proveedores por Adquisición de Bienes y Servicios a Corto Plazo	$0.00

Nota 4 y 5 Bienes Disponibles para su Transformación o Consumo (inventarios)

La Auditoría Superior del Estado de Yucatán no realiza ningún proceso de transformación y/o elaboración de bienes.

Nota 6 y 7 Inversiones Financieras

La Auditoría Superior del Estado de Yucatán no maneja registros en la cuenta de Inversiones Financieras.

Nota 8 y 9 Bienes Muebles, Inmuebles e Intangibles

Los saldos registrados en el rubro de Bienes Muebles e Inmuebles, representan el monto de la inversión realizada para el desempeño de las actividades en la Auditoria Superior del Estado. Las tasas de depreciación que se utilizan son las recomendadas por la "Guía de vida útil estimada y porcentajes de depreciación" para la aplicación de la Ley General de Contabilidad Gubernamental, aprobado por el Consejo Nacional de Armonización Contable de fecha 31 de julio de 2012. El mobiliario y equipo de administración, Maquinaria, otros equipos y herramientas, se deprecia a un 10%. El equipo de cómputo y de Tecnologías de la Información, el mobiliario y equipo educacional y recreativo, y el Equipo de Defensa y Seguridad a un 33.3%. Equipo de Trasporte a un 20% y los Intangibles se amortizan a una tasa del 33.3%.

Al 31 de sdciembre los activos fijos se integran de la siguiente manera:

Notas a los Estados Financieros
Al 31 de Diciembre del 2022.
Pesos

Ente Público: Auditoria Superior del Estado.

CUENTA	IMPORTE	DEPRECIACIÓN/ AMORTIZACIÓN DEL EJERCICIO	DEPRECIACIÓN/ AMORTIZACIÓN ACUMULADA
MOBILIARIO Y EQUIPO DE ADMINISTRACIÓN			
Muebles de Oficina y Estantería	3,035,194.79	167,246.37	2,518,665.80
Equipo de Cómputo y Tecnologías de la Información	9,832,560.88	983,445.31	8,224,891.71
MOBILIARIO Y EQUIPO EDUCACIONAL Y RECREATIVO			
Mobiliario y Equipo Educacional y Recreativo	350,244.56	3,470.58	332,867.64
VEHÍCULOS Y EQUIPO DE TRANSPORTE			
Vehículos y Equipo de Transporte	8,458,065.98	331,302.96	7,797,232.22
EQUIPO DE DEFENSA Y SEGURIDAD			
Equipo de Defensa y de Seguridad	98,930.55	657.86	98,919.50
MAQUINARIA, OTROS EQUIPOS Y HERRAMIENTAS			
Maquinaria, Otros Equipos y Herramientas	1,004,881.23	66,017.14	674,637.38
SUBTOTAL DE BIENES MUEBLES	**22,779,877.99**	**1,552,140.22**	**19,647,214.25**
Intangibles	728,087.11	88,679.13	675,895.32
TOTAL DE BIENES MUEBLES E INTANGIBLES	**23,507,965.10**	**1,640,819.35**	**20,323,109.57**

Nota 10 Estimaciones y Deterioros

La ASEY no realizó al 31 de Diciembre del 2022 la determinación de estimaciones de cuentas incobrables, inversiones deterioro de activos biológicos, etc.

Nota 11 Otros Activos

La Auditoría Superior del Estado de Yucatán no cuenta con registros en este rubro.

Notas a los Estados Financieros
Al 31 de Diciembre del 2022.
Pesos

Ente Público: Auditoria Superior del Estado.

Pasivo

Nota 1, 2 y 3 Pasivo

El Pasivo se compone de dos grupos, el Pasivo Circulante y el Pasivo No Circulante, en éstos inciden pasivos derivados de operaciones por servicios personales, cuentas por pagar por operaciones presupuestarias devengadas y contabilizadas al 31 de Diciembre del ejercicio correspondiente; pasivos por obligaciones laborales, retenciones y contribuciones por pagar, a continuación, se presenta la integración:

CONCEPTO	2022
PASIVO CIRCULANTE	
CUENTAS POR PAGAR A CORTO PLAZO	**1,106,681.98**
Servicios Personales por Pagar a Corto Plazo	266,812.98
Proveedores por Pagar a Corto Plazo	1,030,375.71
Retenciones y Contribuciones por Pagar a Corto Plazo	3,029,230.24
Otras Cuentas por Pagar a Corto Plazo	0.00
PASIVO NO CIRCULANTE	
PROVISIONES A LARGO PLAZO	**1,202,011.68**

Para dar cumplimiento a la recomendación contenida en el dictamina los Estados Financieros del Ejercicio Fiscal 2015 emitido por el Despacho de Auditoría Externa y de acuerdo a lo establecido en la NIF D-3 "Beneficios a los Empleados "; al 31 de Diciembre de 2022 el saldo de la cuenta "Provisión para Contingencias a Largo Plazo" incluye la provisión de pasivos por obligaciones laborales. Estas provisiones representan obligaciones presentes de eventos pasados en las que es probable la salida de recursos económicos. Las provisiones se han registrado contablemente bajo la mejor estimación razonable efectuada por la Administración.

II) Notas al Estado de Actividades

Nota 1 y 2 Ingresos de Gestión

Notas a los Estados Financieros
Al 31 de Diciembre del 2022.
Pesos

Ente Público: Auditoria Superior del Estado.

Al 31 de Diciembre del rubro de Ingresos de Gestión se integra con las siguientes cuentas y representa la totalidad de los ingresos que se previeron en la Ley de Ingresos del Estado de Yucatán:

INGRESOS DE GESTIÓN	
Productos	19,451.60
PARTICIPACIONES, APORTACIONES, CONVENIOS, INCENTIVOS DERIVADOS DE LA COLABORACIÓN FISCAL, FONDOS DISTINTOS DE APORTACIONES, TRANSFERENCIAS, ASIGNACIONES, SUBSIDIOS Y SUBVENCIONES, Y PENSIONES Y JUBILACIONES	
Transferencias y asignaciones	91,160,713.18

Nota 3 Otros Ingresos y Beneficios

La Auditoría Superior del Estado de Yucatán no cuenta con otros ingresos y beneficios.

Nota 1 Gastos y Otras Pérdidas:

Dentro del rubro de Gastos de Funcionamiento, la cuenta de “Servicios Personales” representa el 74.11 %, el cual corresponde al pago el capítulo 1000 de la ASEY, los cuales son recursos empleados para cubrir las remuneraciones del personal.

Servicios Personales	66,016,967.22
Materiales y Suministros	3,874,674.06
Servicios Generales	19,186,727.27

El rubro otros gastos y perdidas extraordinarias deriva del saldo de la cuenta de Estimaciones, Depreciaciones, Deterioros, Obsolescencia Y Amortizaciones por la cantidad de 1,640,819.35

III) Notas al Estado de Variación en la Hacienda Pública.

Nota 1

Notas a los Estados Financieros
Al 31 de Diciembre del 2022.
Pesos

Ente Público: Auditoria Superior del Estado.

La Auditoría Superior del Estado de Yucatán no cuenta con registros en la cuenta de Patrimonio Contribuido.

Nota 2

En la cuenta de patrimonio generado se acumula el resultado de ejercicios anteriores y se integran de la siguiente forma:

La partida de Resultado de Ejercicios anteriores aumento por la devolución de recursos del ejercicio anterior por parte de un proveedor.

	SALDO INICIAL	VARIACIONES	SALDO FINAL
HACIENDA PUBLICA /PATRIMONIO GENERADO			
RESULTADOS DE EJERCICIOS ANTERIORES	4,093,261.43	460,976.88	4,554,238.31

IV) Notas al Estado de Flujo de Efectivo

1.- El análisis de los saldos inicial y final que figuran en la última parte del estado de flujo de efectivo en la cuenta de efectivo y equivalentes es como sigue:

CONCEPTO	Saldo Inicial	Saldo Final
Efectivo/ Fondo Fijo	-	-
Bancos	5,052,911.14	5,505,068.68
Inversiones temporales (hasta 3 meses)	-	-
Fondos con afectación específica	-	-
Depósitos de fondos de terceros en Garantía y/o Administración	-	-
Otros Efectivos y Equivalentes	-	-
Total de Efectivo y Equivalentes	**$ 5,052,911.14**	**$ 5,505,068.68**

2.- A continuación, se presenta la conciliación de flujos de efectivo neto de las actividades de operación y los saldos de Resultados del Ejercicio (Ahorro/Desahorro).

Notas a los Estados Financieros
Al 31 de Diciembre del 2022.
Pesos

Ente Público: Auditoria Superior del Estado.

	2022	2021
Resultados del Ejercicio Ahorro/Desahorro	**460,976.88**	**177,682.95**
Movimientos de partidas (o rubros) que no afectan al efectivo(diferencia)	**1,827,086.35**	**-642,805.88**
Flujos de Efectivo Netos de las Actividades de Operación(estado de flujo de efectivo)	**2,288,063.23**	**-820,488.83**

V) Conciliación entre los ingresos presupuestarios y contables, así como entre los egresos presupuestarios y los gastos contables

Conciliación entre los Ingresos Presupuestarios y Contables

Auditoría Superior del Estado de Yucatán
Conciliación entre los Ingresos Presupuestarios y Contables
Correspondiente del 1° de Enero al 31 de Diciembre de 2022

1.-TOTAL DE INGRESOS PRESUPUESTARIOS	**$91,180,164.78**
2. MÁS INGRESOS CONTABLES NO PRESUPUESTARIOS	**$0.00**
2.1 INGRESOS FINANCIEROS	$0.00
3. MENOS INGRESOS PRESUPUESTARIOS NO CONTABLES	**$0.00**
3.1 APROVECHAMIENTOS PATRIMONIALES	$0.00
3.3 OTROS INGRESOS PRESUPUESTARIOS NO CONTABLES	$0.00
4. TOTAL DE INGRESOS CONTABLES	**$91,180,164.78**

Notas a los Estados Financieros
Al 31 de Diciembre del 2022.
Pesos

Ente Público: Auditoria Superior del Estado.

Conciliación entre los Egresos Presupuestarios y los Gastos Contables

Auditoría Superior del Estado de Yucatán
Conciliación entre los Egresos Presupuestarios y los Gastos Contables

1.-TOTAL DE EGRESOS PRESUPUESTARIOS	**89,657,376.03**
2. MENOS EGRESOS PRESUPUESTARIOS NO CONTABLES	**$579,007.48**
2.1 MATERIAS PRIMAS Y MATERIALES DE PRODUCCIÓN Y COMERCIALIZACIÓN	$0.00
2.2 MATERIALES Y SUMINISTROS	$0.00
2.3 MOBILIARIO Y EQUIPO DE ADMINISTRACIÓN	$363,214.65
2.4 MOBILIARIO Y EQUIPO EDUCACIONAL Y RECREATIVO	$20,825.48
2.6 VEHICULOS Y EQUIPO DE TRANSPORTE	$ 0.00
2.7 EQUIPO DE DEFENSA Y SEGURIDAD	$ 0.00
2.8 MAQUINARIA, OTROS EQUIPOS Y HERRAMIENTAS	$ 148,683.35
2.11 ACTIVOS INTANGIBLES	$ 46,284.00
3. MÁS GASTOS CONTABLES NO PRESUPUESTARIOS	**$1,640,819.35**
3.1 ESTIMACIONES, DEPRECIACIONES, DETERIOROS, OBSOLESCENCIA Y AMORTIZACIONES	$ 1,640,819.35
4. TOTAL DE GASTOS CONTABLES	**$90,719,187.90**

b) NOTAS DE MEMORIA (CUENTAS DE ORDEN)

Nota 11 Cuentas de Orden Presupuestal

Al 31 de Diciembre del 2022 en cumplimiento a lo establecido en la Ley General de Contabilidad Gubernamental, los momentos contables de los ingresos y de los egresos se registran en cuentas de orden presupuestal:

Notas a los Estados Financieros
Al 31 de Diciembre del 2022.
Pesos

Ente Público: Auditoria Superior del Estado.

Cuenta	LEY DE INGRESOS	
8110	Ley de Ingresos Estimada	$85,459,538.00
8120	Ley de Ingresos por Ejecutar	$0.00
8130	Modificaciones a la Ley de Ingresos Estimada	$5,720,626.78
8140	Ley de Ingresos Devengada	$91,180,164.78
8150	Ley de Ingresos Recaudada	$91,180,164.78
	PRESUPUESTO DE EGRESOS	
8210	Presupuesto de Egresos Aprobado	$85,459,538.00
8220	Presupuesto de Egresos Por Ejercer	$409,696.50
8230	Modificaciones al Presupuesto de Egresos	$5,701,448.14
8240	Presupuesto de Egresos Comprometido	$90,751,289.64
8250	Presupuesto de Egresos Devengado	$89,657,376.03
8260	Presupuesto de Egresos Ejercido	$89,400,861.06
8270	Presupuesto de Egresos Pagado	$88,439,944.01

c) NOTAS DE GESTIÓN ADMINISTRATIVA

Nota 1 Introducción

El objetivo del presente documento es la revelación del contexto y de los aspectos económicos-financieros más relevantes que influyeron en las decisiones del período y que deberán ser considerados en la elaboración de los estados financieros para la mayor comprensión de los mismos y sus particularidades.

De esta manera, se informa y explica la respuesta del gobierno a las condiciones relacionadas con la información financiera de cada período de gestión; además, de exponer aquellas políticas que podrían afectar la toma de decisiones en períodos posteriores
La misión de la ASEY es informar al H. Congreso del Estado de Yucatán el resultado de la Fiscalización y Revisión del Gasto y Cuenta Pública, mediante la entrega del Informe de Resultados, en un marco de actuación basado en los principios de legalidad e integridad. Los Estados Financieros de los entes públicos, proveen de información financiera a los principales usuarios de la misma, al Congreso y a los ciudadanos.

Nuestra visión ser una institución a la vanguardia en la fiscalización superior del país, reconocida por su labor con profesionales comprometidos (as), altamente capacitados (as), que promuevan las mejores prácticas de gobierno y que actúen bajo los principios de la institución.

Notas a los Estados Financieros
Al 31 de Diciembre del 2022.
Pesos

Ente Público: Auditoria Superior del Estado.

Nota 2 Panorama Económico

Debido a la contingencia mundial, en este trimestre hubo un incremento en las partidas presupuestales de materiales y suministros, así como en los servicios generales en comparación al año pasado, estos incrementos se debieron a las necesidades de prevención de contagios en esta institución.

Nota 3 Autorización e Historia

La ASEY es el órgano técnico del H. Congreso del Estado de Yucatán con autonomía técnica, presupuestal y de gestión para el ejercicio de sus atribuciones, así como para decidir sobre su organización, funcionamiento y resoluciones, creado constitucionalmente para la Fiscalización y Revisión de la Cuenta Pública en los términos que disponga la Ley de Fiscalización de la Cuenta Pública del Estado de Yucatán.

Nota 4 Organización y Objeto Social

Tiene como objetivos:

A. Fiscalizar la Cuenta Pública de manera objetiva, imparcial y oportuna para informar del resultado al H. Congreso mediante la entrega anual del Informe de Resultados conforme dispone la LFCPEY;

B. Verificar el cumplimiento de los programas públicos sin perjuicio de las atribuciones que correspondan a los órganos de control interno;

C. Verificar que las Entidades Fiscalizadas hayan recaudado, manejado, aplicado o ejercido los recursos públicos conforme a los programas y montos autorizados, así como sus egresos conforme las disposiciones legales aplicables;

D. Comprobar si las inversiones y gastos autorizados a las Entidades Fiscalizadas se aplicaron para obras, bienes y servicios contratados de forma legal y eficientemente para el logro de los objetivos y metas de los programas; y

E. Analizar y dictaminar si las operaciones realizadas por las Entidades Fiscalizadas fueron acordes al Presupuesto de Egresos y a la Ley de Ingresos para el ejercicio fiscal correspondiente.

La Auditoria Superior del Estado es un Órgano técnico del poder legislativo, responsable de fiscalizar el ejercicio de los recursos públicos, con autonomía técnica, presupuestal y de gestión para el ejercicio de sus atribuciones, así como para decidir sobre su organización, funcionamiento y

Ente Público: Auditoria Superior del Estado.

resoluciones en los términos que dispone la Ley de Fiscalización de la Cuenta Pública del Estado de Yucatán, de conformidad al decreto Numero 289 publicado el 19 de marzo del 2010 en el DOF.
La estructura orgánica proviene del reglamento interno de la ASEY en su artículo 8, para el ejercicio de sus atribuciones y el despacho de los asuntos que le competen, la Auditoría Superior estará a cargo del Auditor Superior y las siguientes unidades administrativas:

I. Auditor Superior.
a) Unidad de Transparencia.
II. Secretaría Técnica.
III. Auditoría Especial de Cumplimiento Financiero.
a) Dirección de Auditoría de Cumplimiento Financiero “A”.
b) Dirección de Auditoría de Cumplimiento Financiero “B”.
c) Dirección de Inversión Pública “A”.
IV. Auditoría Especial de Desempeño.
a) Dirección de Auditoría de Desempeño “A”.
b) Dirección de Auditoría de Desempeño “B”.
c) Dirección de Inversión Pública “B”.
V. Dirección Jurídica.
a) Unidad Investigadora.
VI. Dirección de Control y Evaluación.
a) Unidad Substanciadora.
VII. Dirección de Administración y Finanzas.
La Auditoría Superior contará además con jefes de departamento, coordinadores, jefes de oficina, auditores, notificadores y demás personal que se requiera de conformidad con las necesidades del servicio y la disponibilidad presupuestaria.

Notas a los Estados Financieros
Al 31 de Diciembre del 2022.
Pesos

Ente Público: Auditoria Superior del Estado.

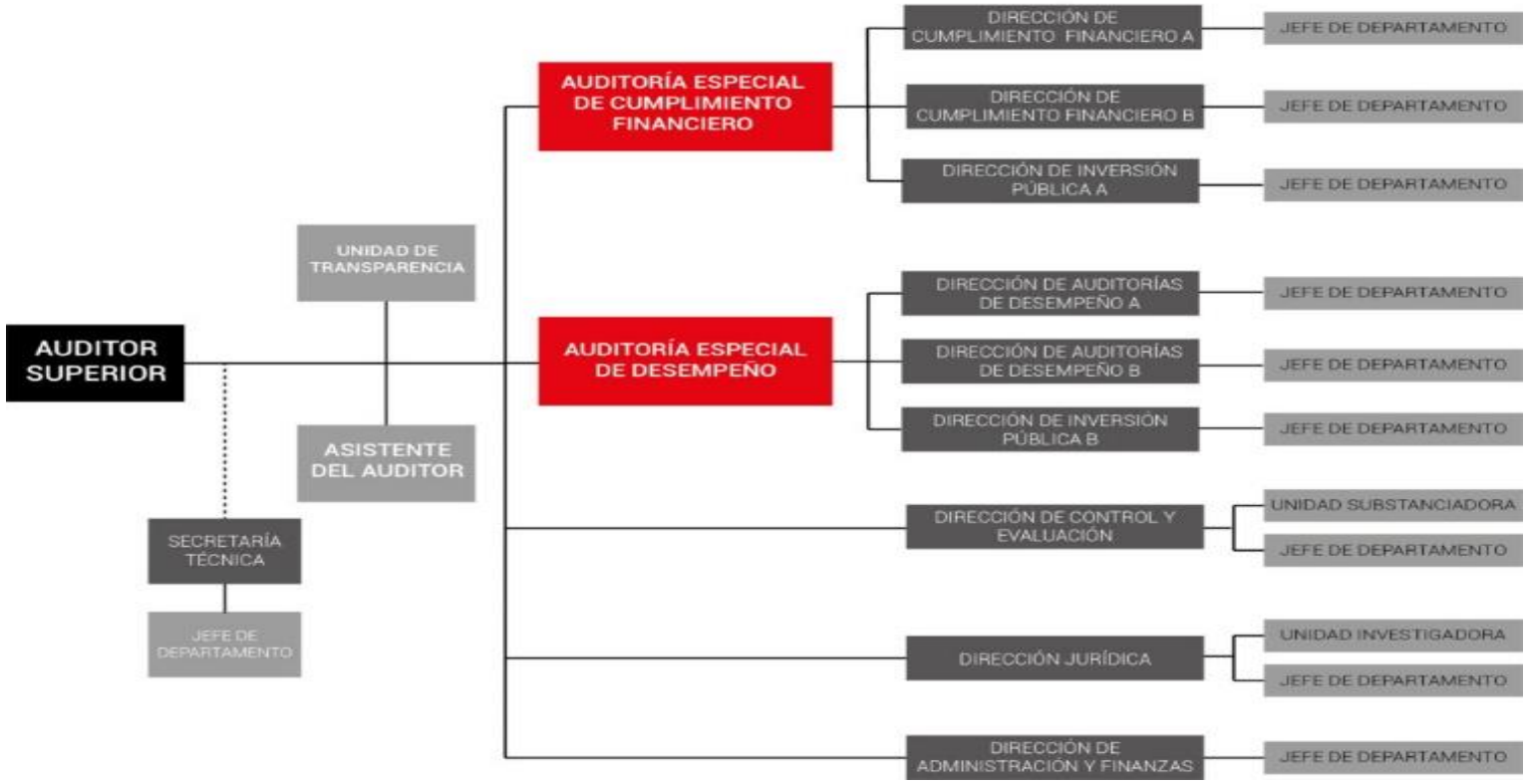

De conformidad con lo dispuesto en el Título III de la Ley del Impuesto Sobre la Renta, vigente, el Tribunal Electoral del Poder Judicial de la Federación no es contribuyente del Impuesto Sobre la Renta y solo tiene las obligaciones de retener y enterar el impuesto y exigir la documentación que reúna los requisitos fiscales, en términos de Ley.

Ente Público: Auditoria Superior del Estado.

Nota 5 Bases de Preparación de los Estados Financieros

En cumplimiento a lo previsto en el artículo cuarto transitorio de la Ley General de Contabilidad Gubernamental, se realizan los registros contables con base acumulativa y en apego al Marco Conceptual, Postulados Básicos y Manual de Contabilidad Gubernamental armonizados, y demás disposiciones emitidas por el Consejo Nacional de Armonización Contable (CONAC), para facilitar el registro, transparencia, la rendición de cuentas y la fiscalización de los activos, pasivos, patrimonio, ingresos y gastos y, en general, contribuir a medir la eficacia, economía y eficiencia del gasto e ingresos.

a) Postulados básicos de la Contabilidad gubernamental aprobados por el CONAC y Publicados en el Diario Oficial del Estado para su difusión.
    a) Sustancia Económica
    b) Entes Públicos
    c) Existencia Permanente
    d) Revelación Suficiente
    e) Importancia Relativa
    f) Registro e Integración Presupuestaria
    g) Consolidación de la Información Financiera
    h) Devengo Contable
    i) Valuación
    j) Dualidad Económica
    k) Consistencia

Nota 6 Políticas de Contabilidad Significativas

Los estados financieros al 31 de Diciembre del 2022 están preparados sobre bases históricas, y se basa en las siguientes políticas y prácticas contables:

a) Registro de los ingresos

Ente Público: Auditoria Superior del Estado.

Los ingresos son registrados al recibirse su importe de la Secretaría de Administración y Finanzas.

b) Registro de los egresos

Los egresos se registran en el momento que a las Cuentas por Cobrar son autorizadas por el departamento de control presupuestal en el Sistema Integral Contable y a la cuenta por pagar se adjuntan los documentos que amparan la adquisición de los bienes o la prestación delos servicios. La adquisición de materiales y suministros son consideradas directamente como gastos y su utilización es generalmente inmediata.

Nota 7 Posición en Moneda Extranjera y Protección por Riesgo Cambiario

La Auditoría Superior del Estado de Yucatán no tiene cuentas bancarias en moneda extranjera.

Nota 8 Reporte Analítico del Activo

Las tasas de depreciación se utilizan las recomendadas por la "Guía de vida útil estimada y porcentajes de depreciación" para la aplicación de la Ley General de Contabilidad Gubernamental, aprobado por el Consejo Nacional de Armonización Contable de fecha 31 de enero de 2012.

El mobiliario y equipo de administración, Maquinaria, otros equipos y herramientas, se deprecia a un 10%.

El equipo de cómputo y de Tecnologías de la Información, el mobiliario y equipo educacional y recreativo y el Equipo de Defensa y Seguridad a un 33.3%.

Equipo de Transporte a un 20%.

Los Intangibles se amortizan a una tasa del 33.3%.

Nota 9 Fideicomisos, Mandatos y Análogos

No aplica

Nota 10 Reporte de la Recaudación

No Aplica

Ente Público: Auditoria Superior del Estado.

Nota 11 Información sobre la Deuda y el Reporte Analítico de la Deuda

No Aplica

Nota 12 Calificaciones otorgadas

No Aplica

Nota 13 Proceso de Mejora

No Aplica

Nota 14 Información por segmentos

No Aplica

Nota 15 Eventos posteriores al cierre

No Aplica

Nota 16 Partes Relacionadas

No Aplica

Nota 17 Responsabilidades Sobre la Presentación Razonable de la Información Contable

“Bajo protesta de decir verdad declaramos que los Estados Financieros y sus notas, son razonablemente correctos y son responsabilidad del emisor”

Informe de Pasivos Contingentes

Al 31 de Diciembre del 2022

(Pesos)

Ente Público: Auditoría Superior del Estado

Para dar cumplimiento a la recomendación contenida en el Dictamen a los Estados Financieros del Ejercicio Fiscal 2016 emitido por el Despacho de Auditoría Externa y de acuerdo a lo establecido en la NIF D-3 "Beneficios a los Empleados "; al 31 de diciembre del 2022 el saldo de la cuenta "Provisión para Contingencias a Largo Plazo" incluye la provisión de pasivos por obligaciones laborales. Estas provisiones representan obligaciones presentes de eventos pasados en las que es probable la salida de recursos económicos. Las provisiones se han registrado contablemente bajo la mejor estimación razonable efectuada por la Administración.

Al 31 de diciembre del 2022, la Auditoria Superior del Estado cuenta con un saldo de **$ 1, 202,011.68** (son: Un millón doscientos dos mil once pesos 68/100 m.n.) en pasivos contingentes.

Se tiene un juicio laboral en proceso en el Tribunal de los Trabajadores del Estado y Municipio de Yucatán con No. de Exp. 226/2017.

De conformidad con lo establecido en el capítulo VII, numeral II, inciso H) del Manual de Contabilidad Gubernamental emitido por el CONAC, el cual establece en términos generales que:

"Los pasivos contingentes son obligaciones que tienen su origen en hechos específicos e independientes del pasado que en el futuro pueden ocurrir o no y, de acuerdo con lo que acontezca, desaparecen o se convierten en pasivos reales, por ejemplo, juicios, garantías, avales, costos de planes de pensiones, jubilaciones, etc.".

Bajo protesta de decir la verdad declaramos que los Estados Financieros y sus notas son razonablemente correctos y responsabilidad del emisor.

Auditoría Superior del Estado de Yucatán

Estado Analítico del Activo

Del 01 de Enero al 31 de Diciembre de 2022

Concepto	Saldo Inicial 1	Cargos del Periodo 2	Abonos del Periodo 3	Saldo Final 4 =(1+2-3)	Variación del Periodo (4-1)
ACTIVO	**10,614,823.25**	**188,255,947.80**	**188,788,102.13**	**10,082,668.92**	**-532,154.33**
Activo Circulante	**6,368,155.85**	**187,676,940.32**	**187,147,282.78**	**6,897,813.39**	**529,657.54**
Efectivo y Equivalentes	5,052,911.14	94,843,275.54	94,391,118.00	5,505,068.68	452,157.54
Derechos a Recibir Efectivo o Equivalentes	1,315,244.71	92,833,664.78	92,756,164.78	1,392,744.71	77,500.00
Derechos a Recibir Bienes o Servicios	0.00	0.00	0.00	0.00	0.00
Inventarios	0.00	0.00	0.00	0.00	0.00
Almacenes	0.00	0.00	0.00	0.00	0.00
Estimación por Pérdida o Deterioro de Activos Circulantes	0.00	0.00	0.00	0.00	0.00
Otros Activos Circulantes	0.00	0.00	0.00	0.00	0.00
Activo No Circulante	**4,246,667.40**	**579,007.48**	**1,640,819.35**	**3,184,855.53**	**-1,061,811.87**
Inversiones Financieras a Largo Plazo	0.00	0.00	0.00	0.00	0.00
Derechos a Recibir Efectivo o Equivalentes a Largo Plazo	0.00	0.00	0.00	0.00	0.00
Bienes Inmuebles, Infraestructura y Construcciones en Proceso	0.00	0.00	0.00	0.00	0.00
Bienes Muebles	22,247,154.51	532,723.48	0.00	22,779,877.99	532,723.48
Activos Intangibles	681,803.11	46,284.00	0.00	728,087.11	46,284.00
Depreciación, Deterioro y Amortización Acumulada de Bienes	-18,682,290.22	0.00	1,640,819.35	-20,323,109.57	-1,640,819.35
Activos Diferidos	0.00	0.00	0.00	0.00	0.00
Estimación por Pérdida o Deterioro de Activos no Circulantes	0.00	0.00	0.00	0.00	0.00
Otros Activos no Circulantes	0.00	0.00	0.00	0.00	0.00

Bajo protesta de decir verdad declaramos que los Estados Financieros y sus Notas son razonablemente correctos y responsabilidad del emisor

Auditoría Superior del Estado de Yucatán
Estado Analítico de la Deuda y Otros Pasivos
Del 01 de Enero al 31 de Diciembre del 2022.
(Cifras en Pesos)

Denominación de las Deudas	Moneda de Contratación	Institución o País Acreedor	Saldo Inicial del Periodo	Saldo Final del Periodo
DEUDA PÚBLICA				
Corto Plazo				
Deuda Interna			**0.00**	**0.00**
Instituciones de Crédito	Peso	México	0.00	0.00
Títulos y Valores	Peso	México	0.00	0.00
Arrendamientos Financieros	Peso	México	0.00	0.00
Deuda Externa			**0.00**	**0.00**
Organismos Financieros Internacionales	Peso	México	0.00	0.00
Deuda Bilateral	Peso	México	0.00	0.00
Títulos y Valores	Peso	México	0.00	0.00
Arrendamientos Financieros	Peso	México	0.00	0.00
Subtotal a Corto Plazo			***0.00***	***0.00***
Largo Plazo				
Deuda Interna			**0.00**	**0.00**
Instituciones de Crédito	Peso	México	0.00	0.00
Títulos y Valores	Peso	México	0.00	0.00
Arrendamientos Financieros	Peso	México	0.00	0.00
Deuda Externa			**0.00**	**0.00**
Organismos Financieros Internacionales	Peso	México	0.00	0.00
Deuda Bilateral	Peso	México	0.00	0.00
Títulos y Valores	Peso	México	0.00	0.00
Arrendamientos Financieros			0.00	0.00
Subtotal a Largo Plazo			***0.00***	***0.00***
Otros Pasivos	Peso	México	**6,525,862.68**	**5,528,430.61**
Total Deuda y Otros Pasivos			***6,525,862.68***	***5,528,430.61***

Bajo protesta de decir verdad declaramos que los Estados Financieros y sus Notas son razonablemente correctos y responsabilidad del emisor

Auditoria Superior del Estado
Endeudamiento Neto
Del 01 de enero al 31 de Diciembre del 2022
Pesos

Identificación de Crédito o Instrumento	Contratación / Colocación A	Amortización B	Endeudamiento Neto C = A - B
NO APLICA			

Bajo protesta de decir la verdad declaramos que los Estados Financieros y sus notas son razonablemente correctos y responsabilidad del emisor.

Auditoria Superior del Estado
Intereses de la deuda
Del 01 de enero al 31 de Diciembre del 2022.
Pesos

Identificación de Crédito o Instrumento	Devengado	Pagado
Créditos Bancarios	N/A	N/A
Total Créditos Bancarios	N/A	N/A
Otros Instrumentos de Deuda	N/A	N/A
Total Otros Instrumentos de Deuda	N/A	N/A
TOTAL	N/A	N/A

Bajo protesta de decir la verdad declaramos que los Estados Financieros y sus notas son razonablemente correctos y responsabilidad del emisor.

Auditoría Superior del Estado
Estado Analítico de Ingresos
Del 01 de Enero al 31 de Diciembre del 2022

Rubro de los Ingresos	Ingresos					Diferencia (7=5-1)
	Estimado (1)	Ampliaciones y Reducciones (2)	Modificado (3 = 1 + 2)	Devengado (4)	Recaudado (5)	
IMPUESTOS	0.00	0.00	0.00	0.00	0.00	0.00
CUOTAS Y APORTACIONES DE SEGURIDAD SOCIAL	0.00	0.00	0.00	0.00	0.00	0.00
CONTRIBUCIONES DE MEJORAS	0.00	0.00	0.00	0.00	0.00	0.00
DERECHOS	0.00	0.00	0.00	0.00	0.00	0.00
PRODUCTOS	0.00	19,451.60	19,451.60	19,451.60	19,451.60	19,451.60
APROVECHAMIENTOS	0.00	0.00	0.00	0.00	0.00	0.00
INGRESOS POR VENTA DE BIENES, PRESTACIÓ	0.00	0.00	0.00	0.00	0.00	0.00
PARTICIPACIONES, APORTACIONES, CONVENIOS, IN	0.00	0.00	0.00	0.00	0.00	0.00
TRANSFERENCIAS, ASIGNACIONES, SUBSIDIOS	85,459,538.00	5,701,175.18	91,160,713.18	91,160,713.18	91,160,713.18	5,701,175.18
INGRESOS DERIVADOS DE FINANCIAMIENTOS	0.00	0.00	0.00	0.00	0.00	0.00
TOTAL	**85,459,538.00**	**5,720,626.78**	**91,180,164.78**	**91,180,164.78**	**91,180,164.78**	**5,720,626.78**
				Ingresos Excedentes		

Estado Analítico de Ingresos por Fuentes de Fina	Ingresos					Diferencia (7=5-1)
	Estimado (1)	Ampliaciones y Reducciones (2)	Modificado (3 = 1 + 2)	Devengado (4)	Recaudado (5)	
INGRESOS DEL PODER EJECUTIVO FEDERAL O ESTATAL Y DE LOS MUNICIPIOS						
IMPUESTOS	0.00	0.00	0.00	0.00	0.00	0.00
CUOTAS Y APORTACIONES DE SEGURIDAD SOCIAL	0.00	0.00	0.00	0.00	0.00	0.00
CONTRIBUCIONES DE MEJORAS	0.00	0.00	0.00	0.00	0.00	0.00
DERECHOS	0.00	0.00	0.00	0.00	0.00	0.00
PRODUCTOS	0.00	0.00	0.00	0.00	0.00	0.00
APROVECHAMIENTOS	0.00	0.00	0.00	0.00	0.00	0.00
PARTICIPACIONES, APORTACIONES, CONVENIOS, INCENTIVOS DERIVADOS DE LA COLABORACIÓN FISCAL Y FONDOS DISTINTOS DE APORTACIONES	0.00	0.00	0.00	0.00	0.00	0.00
TRANSFERENCIAS, ASIGNACIONES, SUBSIDIOS Y SUBVENCIONES, Y PENSIONES Y JUBILACIONES	0.00	0.00	0.00	0.00	0.00	0.00
	0.00	0.00	0.00	0.00	0.00	0.00
INGRESOS DE LOS ENTES PÚBLICOS DE LOS PODERES LEGISLATIVO Y JUDICIAL, DE LOS ÓRGANOS AUTÓNOMOS Y DEL SECTOR PARAESTATAL O PARAMUNICIPAL, ASÍ COMO DE LAS EMPRESAS PRODUCTIVAS DEL ESTADO	0.00	0.00	0.00	0.00	0.00	0.00
CUOTAS Y APORTACIONES DE SEGURIDAD SOCIAL	0.00	0.00	0.00	0.00	0.00	0.00
PRODUCTOS	0.00	19,451.60	19,451.60	19,451.60	19,451.60	19,451.60
INGRESOS POR VENTA DE BIENES, PRESTACIÓN DE SERVICIOS Y OTROS INGRESOS		0.00	0.00	0.00	0.00	0.00
TRANSFERENCIAS, ASIGNACIONES, SUBSIDIOS Y SUBVENCIONES, Y PENSIONES Y JUBILACIONES	85,459,538.00	5,701,175.18	91,160,713.18	91,160,713.18	91,160,713.18	5,701,175.18
INGRESOS DERIVADOS DE FINANCIAMIENTOS	0.00	0.00	0.00	0.00	0.00	0.00
INGRESOS DERIVADOS DE FINANCIAMIENT	0.00	0.00	0.00	0.00	0.00	0.00
TOTAL	**85,459,538.00**	**5,720,626.78**	**91,180,164.78**	**91,180,164.78**	**91,180,164.78**	**5,720,626.78**
				Ingresos Excedentes		

[1] Incluye intereses que generan las cuentas bancarias de los entes públicos en productos.
[2] Incluye donativos en efectivo del Poder Ejecutivo, entre otros aprovechamientos.
[3] Se refiere a los ingresos propios obtenidos por los Poderes Legislativo y Judicial, los Órganos Autónomos y las entidades de la administración pública paraestatal

Auditoría Superior del Estado
Estado Analítico del Ejercicio del Presupuesto de Egresos
Clasificación Administrativa
Del 01 de Enero al 31 de Diciembre del 2022

Concepto	Egresos					Subejercicio
	Aprobado	Ampliaciones/ (Reducciones)	Modificado	Devengado	Pagado	
	1	2	3 = (1 + 2)	4	5	6 = (3 - 4)
AUDITORÍA SUPERIOR DEL ESTADO	85,459,538.00	5,701,448.14	63,992,164.00	89,657,376.03	88,439,944.01	1,503,610.11
Dependencia o Unidad Admninistrativa 2			0.00			0.00
Dependencia o Unidad Admninistrativa 3			0.00			0.00
Dependencia o Unidad Admninistrativa 4			0.00			0.00
Dependencia o Unidad Admninistrativa 5			0.00			0.00
Dependencia o Unidad Admninistrativa 6			0.00			0.00
Dependencia o Unidad Admninistrativa 7			0.00			0.00
Dependencia o Unidad Admninistrativa 8			0.00			0.00
Dependencia o Unidad Admninistrativa XX			0.00			0.00
Total del Gasto	**85,459,538.00**	**5,701,448.14**	**63,992,164.00**	**89,657,376.03**	**88,439,944.01**	**1,503,610.11**

Auditoría Superior del Estado
Estado Analítico del Ejercicio del Presupuesto de Egresos
Clasificación Económica (por Tipo de Gasto)
Del 01 de Enero al 31 de Diciembre del 2022

Concepto	Egresos					Subejercicio
	Aprobado	Ampliaciones/ (Reducciones)	Modificado	Devengado	Pagado	
	1	2	3 = (1 + 2)	4	5	6 = (3 - 4)
Gasto Corriente	85,228,541.00	5,270,215.02	90,498,756.02	89,078,368.55	88,164,956.84	1,420,387.47
Gasto de Capital	230,997.00	431,233.12	662,230.12	579,007.48	274,987.17	83,222.64
Amortización de la Deuda y Disminución de Pasivos	0.00	0.00	0.00	0.00	0.00	0.00
Pensiones y Jubilaciones	0.00	0.00	0.00	0.00	0.00	0.00
Participaciones	0.00	0.00	0.00	0.00	0.00	0.00
Total del Gasto	**85,459,538.00**	**5,701,448.14**	**91,160,986.14**	**89,657,376.03**	**88,439,944.01**	**1,503,610.11**

Auditoría Superior del Estado
Estado Analítico del Ejercicio del Presupuesto de Egresos
Clasificación por Objeto del Gasto (Capítulo y Concepto)
Del 01 de Enero al 31 de Diciembre del 2022

Concepto	Egresos					Subejercicio
	Aprobado	(Reducciones)	Modificado	Devengado	Pagado	
	1	2	3 = (1 + 2)	4	5	6 = (3 - 4)
Servicios Personales	**67,379,306.00**	**0.00**	**67,379,306.00**	**66,016,967.22**	**65,755,438.73**	**1,362,338.78**
Remuneraciones al Personal de Carácter Permanente	51,272,178.00	-3,171,738.16	48,100,439.84	47,638,086.84	47,633,422.44	462,353.00
Remuneraciones al Personal de Carácter Transitorio	811,598.00	0.00	811,598.00	649,354.33	649,354.33	162,243.67
Remuneraciones Adicionales y Especiales	9,045,201.00	1,405,275.76	10,450,476.76	10,126,918.69	10,040,590.42	323,558.07
Seguridad Social	5,365,985.00	586,941.10	5,952,926.10	5,571,034.06	5,571,034.06	381,892.04
Otras Prestaciones Sociales y Económicas	884,344.00	1,179,521.30	2,063,865.30	2,031,573.30	1,861,037.48	32,292.00
Previsiones	0.00	0.00	0.00	0.00	0.00	0.00
Pago de Estímulos a Servidores Públicos	0.00	0.00	0.00	0.00	0.00	0.00
Materiales y Suministros	**4,077,000.00**	**-163,072.28**	**3,913,927.72**	**3,874,674.06**	**3,576,771.44**	**39,253.66**
Materiales de Administración, Emisión de Documentos y Artículos Oficiales	1,014,993.00	175,303.76	1,190,296.76	1,169,464.22	932,852.73	20,832.54
Alimentos y Utensilios	93,237.00	16,929.47	110,166.47	110,136.47	110,136.47	30.00
Materias Primas y Materiales de Producción y Comercialización	0.00	0.00	0.00	0.00	0.00	0.00
Materiales y Artículos de Construcción y de Reparación	7,837.00	2,150.10	9,987.10	9,720.10	9,720.10	267.00
Productos Químicos, Farmacéuticos y de Laboratorio	100,000.00	-91,428.21	8,571.79	4,647.79	4,647.79	3,924.00
Combustibles, Lubricantes y Aditivos	2,594,392.00	-384,102.23	2,210,289.77	2,208,500.00	2,208,500.00	1,789.77
Vestuario, Blancos, Prendas de Protección y Artículos Deportivos	1,342.00	17,029.09	18,371.09	18,371.09	18,371.09	0.00
Materiales y Suministros Para Seguridad	0.00	0.00	0.00	0.00	0.00	0.00
Herramientas, Refacciones y Accesorios Menores	265,199.00	101,045.74	366,244.74	353,834.39	292,543.26	12,410.35
Servicios Generales	**13,772,235.00**	**5,433,287.30**	**19,205,522.30**	**19,186,727.27**	**18,832,746.67**	**18,795.03**
Servicios Básicos	931,323.00	313,173.20	1,244,496.20	1,244,496.20	1,102,782.84	0.00
Servicios de Arrendamiento	1,503,173.00	1,483,686.00	2,986,859.00	2,986,859.00	2,986,859.00	0.00
Servicios Profesionales, Científicos, Técnicos y Otros Servicios	7,168,095.00	3,110,908.80	10,279,003.80	10,277,890.37	10,277,890.37	1,113.53
Servicios Financieros, Bancarios y Comerciales	538,887.00	-36,720.12	502,166.88	494,803.07	494,803.07	7,363.81
Servicios de Instalación, Reparación, Mantenimiento y Conservación	767,929.00	891,516.10	1,659,445.10	1,656,122.02	1,443,854.78	3,323.08
Servicios de Comunicación Social y Publicidad.	0.00	0.00	0.00	0.00	0.00	0.00
Servicios de Traslado y Viáticos	309,085.00	-238,226.43	70,858.57	70,848.57	70,848.57	10.00
Servicios Oficiales	37,904.00	40,852.57	78,756.57	75,047.90	75,047.90	3,708.67
Otros Servicios Generales	2,515,839.00	-131,902.82	2,383,936.18	2,380,660.14	2,380,660.14	3,276.04
Transferencias, Asignaciones, Subsidios y Otras Ayudas	**0.00**	**0.00**	**0.00**	**0.00**	**0.00**	**0.00**
Transferencias Internas y Asignaciones al Sector Público	0.00	0.00	0.00	0.00	0.00	0.00
Transferencias al Resto del Sector Público	0.00	0.00	0.00	0.00	0.00	0.00
Subsidios y Subvenciones	0.00	0.00	0.00	0.00	0.00	0.00
Ayudas Sociales	0.00	0.00	0.00	0.00	0.00	0.00
Pensiones y Jubilaciones	0.00	0.00	0.00	0.00	0.00	0.00
Transferencias a Fideicomisos, Mandatos y Otros Análogos	0.00	0.00	0.00	0.00	0.00	0.00
Transferencias a la Seguridad Social	0.00	0.00	0.00	0.00	0.00	0.00
Donativos	0.00	0.00	0.00	0.00	0.00	0.00
Transferencias al Exterior	0.00	0.00	0.00	0.00	0.00	0.00
Bienes Muebles, Inmuebles e Intangibles	**230,997.00**	**431,233.12**	**662,230.12**	**579,007.48**	**274,987.17**	**83,222.64**
Mobiliario y Equipo de Administración	230,997.00	215,440.29	446,437.29	363,214.65	108,192.74	83,222.64
Mobiliario y Equipo Educacional y Recreativo	0.00	20,825.48	20,825.48	20,825.48	20,825.48	0.00
Equipo e Instrumental Médico y de Laboratorio	0.00	0.00	0.00	0.00	0.00	0.00
Vehículos y Equipo de Transporte	0.00	0.00	0.00	0.00	0.00	0.00
Equipo de Defensa y Seguridad	0.00	0.00	0.00	0.00	0.00	0.00
Maquinaria, Otros Equipos y Herramientas	0.00	148,683.35	148,683.35	148,683.35	99,684.95	0.00
Activos Biológicos	0.00	0.00	0.00	0.00	0.00	0.00
Bienes Inmuebles	0.00	0.00	0.00	0.00	0.00	0.00
Activos Intangibles	0.00	46,284.00	46,284.00	46,284.00	46,284.00	0.00
Inversión Pública	**0.00**	**0.00**	**0.00**	**0.00**	**0.00**	**0.00**
Obra Pública en Bienes de Dominio Público	0.00	0.00	0.00	0.00	0.00	0.00

Auditoría Superior del Estado
Estado Analítico del Ejercicio del Presupuesto de Egresos
Clasificación por Objeto del Gasto (Capítulo y Concepto)
Del 01 de Enero al 31 de Diciembre del 2022

Concepto	Egresos					Subejercicio
	Aprobado	(Reducciones)	Modificado	Devengado	Pagado	
	1	2	3 = (1 + 2)	4	5	6 = (3 - 4)
Servicios Personales	**67,379,306.00**	**0.00**	**67,379,306.00**	**66,016,967.22**	**65,755,438.73**	**1,362,338.78**
Obra Pública en Bienes Propios	0.00	0.00	0.00	0.00	0.00	0.00
Proyectos Productivos y Acciones de Fomento	0.00	0.00	0.00	0.00	0.00	0.00
Inversiones Financieras y Otras Provisiones	**0.00**	**0.00**	**0.00**	**0.00**	**0.00**	**0.00**
Inversiones Para el Fomento de Actividades Productivas.	0.00	0.00	0.00	0.00	0.00	0.00
Acciones y Participaciones de Capital	0.00	0.00	0.00	0.00	0.00	0.00
Compra de Títulos y Valores	0.00	0.00	0.00	0.00	0.00	0.00
Concesión de Préstamos	0.00	0.00	0.00	0.00	0.00	0.00
Inversiones en Fideicomisos, Mandatos y Otros Análogos	0.00	0.00	0.00	0.00	0.00	0.00
Otras Inversiones Financieras	0.00	0.00	0.00	0.00	0.00	0.00
Provisiones para Contingencias y Otras Erogaciones Especiales	0.00	0.00	0.00	0.00	0.00	0.00
Participaciones y Aportaciones	**0.00**	**0.00**	**0.00**	**0.00**	**0.00**	**0.00**
Participaciones	0.00	0.00	0.00	0.00	0.00	0.00
Aportaciones	0.00	0.00	0.00	0.00	0.00	0.00
Convenios	0.00	0.00	0.00	0.00	0.00	0.00
Deuda Pública	0.00	0.00	**0.00**	**0.00**	**0.00**	**0.00**
Amortización de la Deuda Pública	0.00	0.00	0.00	0.00	0.00	0.00
Intereses de la Deuda Pública	0.00	0.00	0.00	0.00	0.00	0.00
Comisiones de la Deuda Pública	0.00	0.00	0.00	0.00	0.00	0.00
Gastos de la Deuda Pública	0.00	0.00	0.00	0.00	0.00	0.00
Costo por Coberturas	0.00	0.00	0.00	0.00	0.00	0.00
Apoyos Financieros	0.00	0.00	0.00	0.00	0.00	0.00
Adeudos de Ejercicios Fiscales Anteriores (Adefas)	0.00	0.00	0.00	0.00	0.00	0.00
Total del Gasto	**85,459,538.00**	**5,701,448.14**	**91,160,986.14**	**89,657,376.03**	**88,439,944.01**	**1,503,610.11**

Auditoría Superior del Estado
Estado Analítico del Ejercicio del Presupuesto de Egresos
Clasificación Funcional (Finalidad y Función)
Del 01 de Enero al 31 de Diciembre del 2022

Concepto	Egresos					Subejercicio
	Aprobado	Ampliaciones/ (Reducciones)	Modificado	Devengado	Pagado	
	1	2	3 = (1 + 2)	4	5	6 = (3 - 4)
Gobierno	**85,459,537.00**	**5,701,448.14**	**91,160,985.14**	**89,657,376.03**	**88,439,944.01**	**1,503,609.11**
Legislación	34,565,616.00	498,276.00	35,063,892.00	33,804,544.72	32,683,118.89	1,259,347.28
Justicia	0.00	0.00	0.00	0.00	0.00	0.00
Coordinación de la Política de Gobierno	50,893,921.00	5,203,172.14	56,097,093.14	55,852,831.31	55,756,825.12	244,261.83
Relaciones Exteriores	0.00		0.00	0.00	0.00	0.00
Asuntos Financieros y Hacendarios	0.00		0.00	0.00	0.00	0.00
Seguridad Nacional	0.00		0.00	0.00	0.00	0.00
Asuntos de Orden Público y de Seguridad	0.00		0.00	0.00	0.00	0.00
Otros Servicios Generales	0.00		0.00	0.00	0.00	0.00
Desarrollo Social	**0.00**	**0.00**	**0.00**	**0.00**	**0.00**	**0.00**
Protección Ambiental	0.00		0.00	0.00	0.00	0.00
Vivienda y Servicios a la Comunidad	0.00		0.00	0.00	0.00	0.00
Salud	0.00		0.00	0.00	0.00	0.00
Recreación, Cultura y Otras Manifestaciones	0.00		0.00	0.00	0.00	0.00
Educación	0.00		0.00	0.00	0.00	0.00
Protección Social	0.00		0.00	0.00	0.00	0.00
Otros Asuntos Sociales	0.00		0.00	0.00	0.00	0.00
Desarrollo Económico	**0.00**	**0.00**	**0.00**	**0.00**	**0.00**	**0.00**
Asuntos Económicos, Comerciales y Laborales en General	0.00		0.00	0.00	0.00	0.00
Agropecuaria, Silvicultura, Pesca y Caza	0.00		0.00	0.00	0.00	0.00
Combustibles y Energía	0.00		0.00	0.00	0.00	0.00
Minería, Manufacturas y Construcción	0.00		0.00	0.00	0.00	0.00
Transporte	0.00		0.00	0.00	0.00	0.00
Comunicaciones	0.00		0.00	0.00	0.00	0.00
Turismo	0.00		0.00	0.00	0.00	0.00
Ciencia, Tecnología e Innovación	0.00		0.00	0.00	0.00	0.00
Otras Industrias y Otros Asuntos Económicos	0.00		0.00	0.00	0.00	0.00
Otras no Clasificadas en Funciones	**0.00**	**0.00**	**0.00**	**0.00**	**0.00**	**0.00**
Transacciones de la Deuda Publica / Costo Financiero de la Deuda	0.00		0.00	0.00	0.00	0.00
Transferencias, Participaciones y Aportaciones entre Diferentes Niveles y Ordenes de Gobierno	0.00		0.00	0.00	0.00	0.00
Saneamiento del Sistema Financiero	0.00		0.00	0.00	0.00	0.00
Adeudos de Ejercicios Fiscales Anteriores	0.00		0.00	0.00	0.00	0.00
Total del Gasto	**85,459,537.00**	**5,701,448.14**	**91,160,985.14**	**89,657,376.03**	**88,439,944.01**	**1,503,609.11**

Auditoría Superior del Estado de Yucatán
Indicadores de Postura Fiscal
Del 01 de Enero al 31 de Diciembre del 2022

Concepto	Estimado	Devengado	Pagado
I. Ingresos Presupuestarios (I=1+2)	**$85,459,538.00**	**$91,180,164.78**	**$91,180,164.78**
1. Ingresos del Gobierno de la Entidad Federativa	$85,459,538.00	$91,180,164.78	$91,180,164.78
2. Ingresos del Sector Paraestatal	$0.00	$0.00	$0.00
II. Egresos Presupuestarios (II=3+4)	**$85,459,538.00**	**$89,657,376.03**	**$88,439,944.01**
3. Egresos del Gobierno de la Entidad Federativa	$85,459,538.00	$89,657,376.03	$88,439,944.01
4. Egresos del Sector Paraestatal	$0.00	$0.00	$0.00
III. Balance Presupuestario (Superávit o Déficit) (III = I - II)	**$0.00**	**$1,522,788.75**	**$2,740,220.77**

Concepto	Estimado	Devengado	Pagado
III. Balance Presupuestario (Superávit o Déficit)	**$0.00**	**$1,522,788.75**	**$2,740,220.77**
IV. Intereses, Comisiones y Gastos de la Deuda	**$0.00**	**$0.00**	**$0.00**
V. Balance Primario (Superávit o Déficit) (V= III - IV)	**$0.00**	**$1,522,788.75**	**$2,740,220.77**

Concepto	Estimado	Devengado	Pagado
A. Financiamiento	**$0.00**	**$0.00**	**$0.00**
B. Amortización de la deuda	**$0.00**	**$0.00**	**$0.00**
C. Endeudamiento ó desendeudamiento (C = A - B)	**$0.00**	**$0.00**	**$0.00**

Auditoría Superior del Estado
Gasto por Categoría Programática
Del 1 de Enero al 31 de Diciembre de 2022

Concepto	Egresos					Subejercicio
	Aprobado	ciones/ (Reduc	Modificado	Devengado	Pagado	
	1	2	3 = (1 + 2)	4	5	6 = (3 - 4)
Programas	**85,459,537.00**	**5,701,448.14**	**91,160,985.14**	**89,657,376.03**	**88,439,944.01**	**1,503,609.11**
Subsidios: Sector Social y Privado o Entidades Federativas y Municipios	**0.00**	**0.00**	**0.00**	**0.00**	**0.00**	**0.00**
Sujetos a Reglas de Operación			0.00			0.00
Otros Subsidios			0.00			0.00
Desempeño de las Funciones	**0.00**	**0.00**	**0.00**	**0.00**	**0.00**	**0.00**
Prestación de Servicios Públicos			0.00			0.00
Provisión de Bienes Públicos			0.00			0.00
Planeación, seguimiento y evaluación de políticas públicas			0.00			0.00
Promoción y fomento			0.00			0.00
Regulación y supervisión			0.00			0.00
Funciones de las Fuerzas Armadas (Únicamente Gobierno Federal)			0.00			0.00
Específicos			0.00			0.00
Proyectos de Inversión			0.00			0.00
Administrativos y de Apoyo	**85,459,537.00**	**5,701,448.14**	**91,160,985.14**	**89,657,376.03**	**88,439,944.01**	**1,503,609.11**
Apoyo al proceso presupuestario y para mejorar la eficiencia institucional	34,565,616.00	498,276.00	35,063,892.00	33,804,544.72	32,683,118.89	1,259,347.28
Apoyo a la función pública y al mejoramiento de la gestión	50,893,921.00	5,203,172.14	56,097,093.14	55,852,831.31	55,756,825.12	244,261.83
Operaciones ajenas			0.00			0.00
Compromisos	**0.00**	**0.00**	**0.00**	**0.00**	**0.00**	**0.00**
Obligaciones de cumplimiento de resolución jurisdiccional			0.00			0.00
Desastres Naturales			0.00			0.00
Obligaciones	**0.00**	**0.00**	**0.00**	**0.00**	**0.00**	**0.00**
Pensiones y jubilaciones			0.00			0.00
Aportaciones a la seguridad social			0.00			0.00
Aportaciones a fondos de estabilización			0.00			0.00
Aportaciones a fondos de inversión y reestructura de pensiones			0.00			0.00
Programas de Gasto Federalizado (Gobierno Federal)	**0.00**	**0.00**	**0.00**	**0.00**	**0.00**	**0.00**
Gasto Federalizado			0.00			0.00
Participaciones a entidades federativas y municipios			0.00			0.00
Costo financiero, deuda o apoyos a deudores y ahorradores de la banca			0.00			0.00
Adeudos de ejercicios fiscales anteriores			0.00			0.00
Total del Gasto	**85,459,537.00**	**5,701,448.14**	**91,160,985.14**	**89,657,376.03**	**88,439,944.01**	**1,503,609.11**